

Signer électroniquement la convention Mégalis via l’outil en ligne de la salle des marchés

Ce tutoriel vous montre comment signer électroniquement au format Pades (intégré au PDF), via l'outil en ligne de la salle des marchés.

Commencez par compléter votre document, puis transformez le au format PDF.

Rendez vous ensuite directement sur l'url suivante :

<https://marches.megalis.bretagne.bzh/?page=entreprise.SignDocument>

Vous accéderez à la salle des marchés côté entreprise. L'intérêt étant que l'outil de signature y est accessible sans avoir besoin d'être connecté à un compte Mégalis.



Accueil / Outils de signature / Signer un document

En cas de réponse avec signature, les pièces d'offre de signature aux pièces déposées.

Vous voici directement sur la page d'accès à l'outil de signature de la salle des marchés.

signature. Lors du dépôt, vous devrez associer manuellement chaque jeton de

Avant d'utiliser l'outil de signature, nous vous invitons à vérifier que votre certificat de signature est bien accessible. Désignez ensuite le fichier à signer.

- L'application s'ouvre dans une fenêtre dans laquelle vous pouvez sélectionner et signer vos fichiers.
- Les jetons de signature générés sont automatiquement enregistrés dans le même dossier que le fichier signé.
- Avant d'utiliser l'outil de signature, nous vous invitons à vérifier que votre certificat de signature est bien accessible.

Lancer l'outil de signature

Insérez dès maintenant votre certificat électronique dans votre ordinateur.

Cliquez ensuite sur "Lancer l'outil de signature".



Accueil / Outils de signature / Signer un document

En cas de réponse avec signature, les pièces d'offre doivent être signées en amont du dépôt via l'outil de signature. Lors du dépôt, vous devrez associer manuellement chaque jeton de signature aux pièces déposées.

Avant d'utiliser l'outil de signature, nous vous invitons à désigner le fichier à signer.

- L'application s'ouvre dans une fenêtre dans votre navigateur.
- Les jetons de signature générés sont automatiquement associés aux pièces d'offre.
- Avant d'utiliser l'outil de signature, nous vous invitons à désigner le fichier à signer.

Lancer l'outil de signature

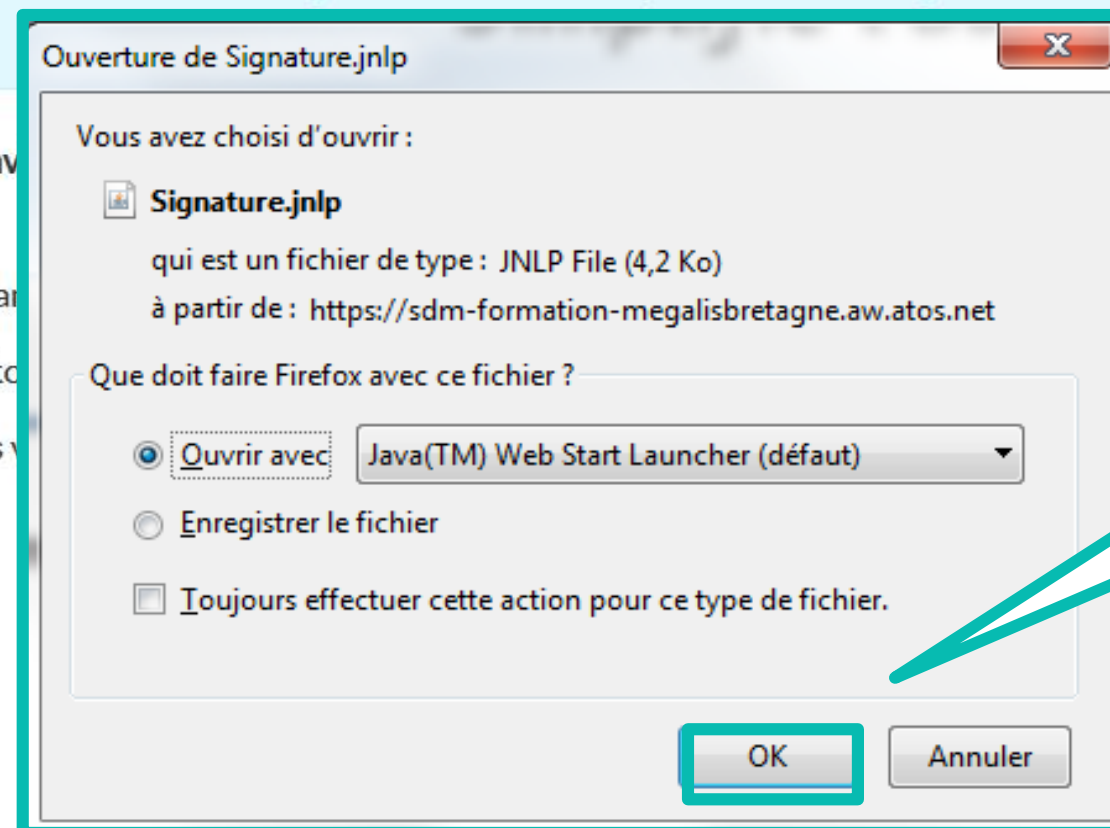

Une fenêtre s'ouvre, cliquez sur "OK" pour lancer l'outil de signature.

En cas de réponse avec signature, la signature est ajoutée automatiquement aux pièces déposées.

Avant d'utiliser l'outil de signature, désignez ensuite le fichier à signer.

- L'application s'ouvre dans une nouvelle fenêtre.
- Les jetons de signature générés sont ajoutés automatiquement à la liste.
- Avant d'utiliser l'outil de signature, désignez ensuite le fichier à signer.

Lancer l'outil de signature

L'outil de signature est ouvert. Cliquez sur "Ajouter un fichier".

Signature

Liste des fichiers

Nom du fichier	Chemin de la Signature	Format	Signer <input type="checkbox"/>
Aucun contenu dans la table			

Ajouter un fichier Vider la liste Signer les fichiers sélectionnés

manuellement chaque jeton de

Accueil / Outils de signatu

En cas de réponse avec sign
signature aux pièces déposés

Avant d'utiliser l'outil de signa
Désignez ensuite le fichier à si

- > L'application s'ouvre d
- > Les jetons de signatur
- > Avant d'utiliser l'outil

Lancer l'outil de signature

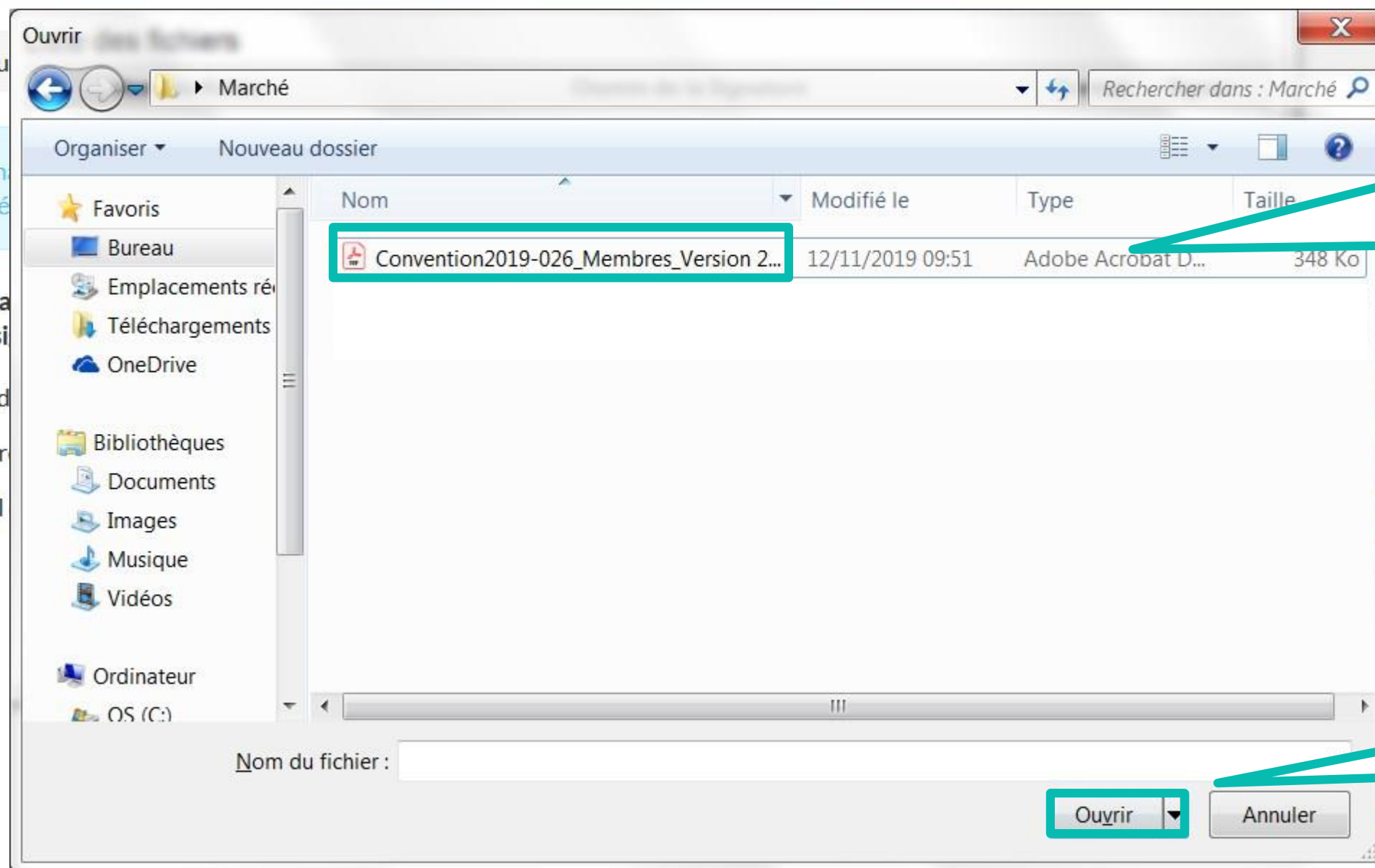

Une fenêtre s'ouvre vous invitant à aller chercher le document à signer sur votre ordinateur. Allez dans le dossier où il se trouve et sélectionnez-le en cliquant dessus.

Cliquez ensuite sur "Ouvrir" pour valider votre choix.



Utilitaire de signature électronique (@version@)

Liste des fichiers

Nom du fichier	Chemin de la Signature	Format	Signer
Convention2019-026_Membre...		PAdES XAdES CAAdES PAdES	<input checked="" type="checkbox"/>

Ajouter un fichier Vider la liste **Signer les fichiers sélectionnés**

Le document apparaît dans la liste des fichiers.

- > L'application s'ouvre dans
- > Les jetons de signature gé
- > Avant d'utiliser l'outil de s

Lancer l'outil de signature

Commencez par sélectionner le format de signature électronique grâce au menu déroulant. Sélectionnez « Pades » en cliquant dessus.

Cochez ensuite cette case.

Cliquez enfin sur "Signer les fichiers sélectionnés".

Accueil / Outils de signature / Signer un document

En cas de réponse avec signature, vous devez signer manuellement chaque jeton de signature aux pièces déposées.

Avant d'utiliser l'outil de signature, désignez ensuite le fichier à signer.

- L'application s'ouvre dans un navigateur
- Les jetons de signature générés sont affichés
- Avant d'utiliser l'outil de signature, désignez ensuite le fichier à signer.

Lancer l'outil de signature

Utilitaire de signature électronique (@version@)

Liste des fichiers

Nom du fichier	Chemin de la Signature	Format	Signer
Convention2019-026_Membre...		PAdES	<input checked="" type="checkbox"/>

Choisissez un certificat

Nom du Certificat	Nom de l'émetteur	Date d'expiration	Utilisation de la clé
Thomas DUBOIS	ChamberSign Fran...	02/04/2018	Signature numérique, Signature numérique et non répudiation

Annuler Valider

Ajouter un fichier Vider la liste Signer les fichiers sélectionnés

manuellement chaque jeton de

Une fenêtre avec les certificats électroniques présents sur votre poste s'affiche (pensez à bien l'insérer au préalable).

Une fois votre certificat sélectionné, cliquez sur "Valider".



Accueil / Outils de signature / Signer un document

En cas de réponse avec signature, les pièces d'offre doivent être signées en amont du dépôt via l'outil de signature. Lors du dépôt, vous devrez associer manuellement chaque jeton de signature aux pièces déposées.

Avant d'utiliser l'outil de signature, nous vous invitons à vérifier que votre certificat de signature est bien accessible.

Désignez ensuite le fichier à signer.

- L'application s'ouvre dans une fenêtre
- Les jetons de signature générés sont a
- Avant d'utiliser l'outil de signature, no

Lancer l'outil de signature

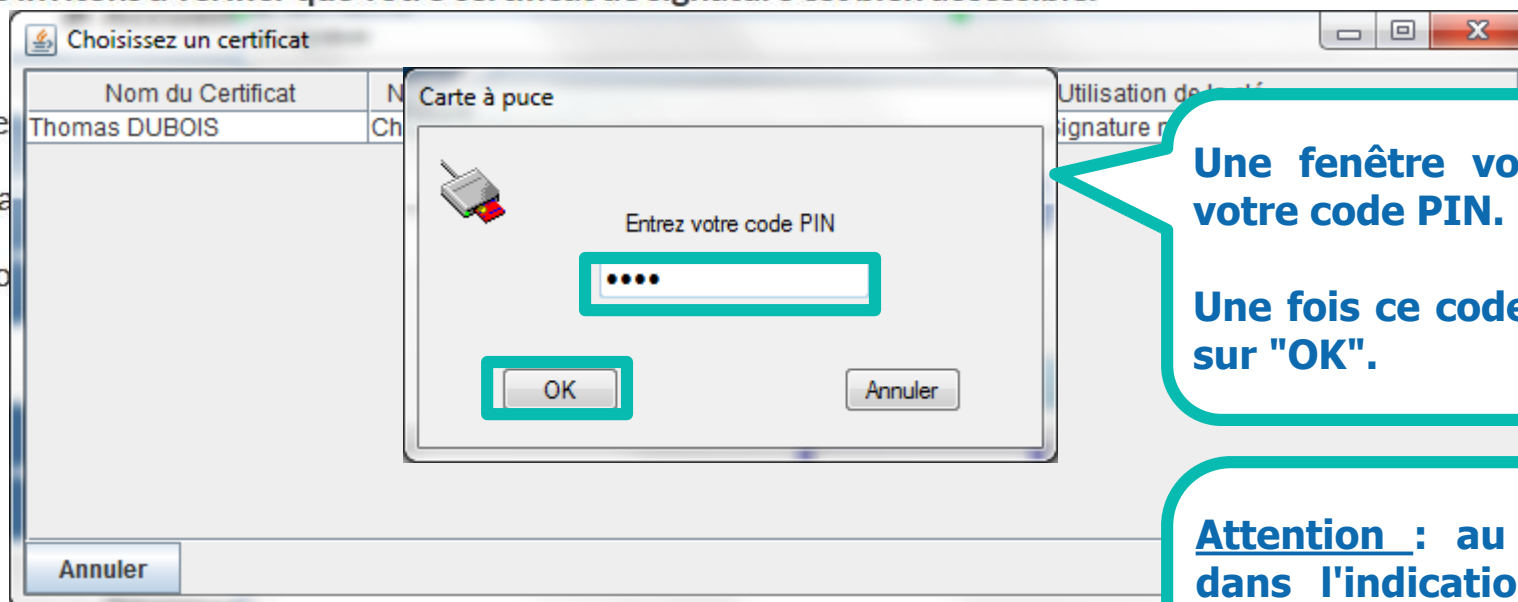

Une fenêtre vous invite à renseigner votre code PIN.

Une fois ce code entré, cliquez ensuite sur "OK".

Attention : au bout de trois erreurs dans l'indication de votre code PIN, votre certificat électronique sera bloqué. Dans ce cas, contactez l'organisme vous l'ayant fourni afin de voir comment le débloquer.

En cas de réponse avec signature, vous devez signer manuellement chaque jeton de signature aux pièces déposées.

Avant d'utiliser l'outil de signature, désignez ensuite le fichier à signer.

- L'application s'ouvre dans un navigateur.
- Les jetons de signature générés sont listés.
- Avant d'utiliser l'outil de signature, désignez ensuite le fichier à signer.

Lancer l'outil de signature

Utilitaire de signature électronique (@version@)

Liste des fichiers

Nom du fichier	Chemin de la Signature	Format	Signer
Convention2019-026_Membre...	C:\Users\thomas.dubois\Desktop\Nouveau dossier\Convention2019-026 Membres Version 2020 -	PAdES	<input checked="" type="checkbox"/>

Signature

Fichier(s) signé(s).

OK

Ajouter un fichier | Vider la liste | Signer

Une fenêtre vous confirme la signature de votre document.

L'outil a généré un nouveau document portant votre signature. Celui-ci est placé dans le même dossier que le document d'origine.

Cliquez sur "OK" pour terminer.

Accueil / Outils de signature / Signer un document

En cas de réponse avec signature, la signature est ajoutée aux pièces déposées.

Avant d'utiliser l'outil de signature, désignez ensuite le fichier à signer :

- L'application s'ouvre dans un navigateur
- Les jetons de signature générés sont disponibles
- Avant d'utiliser l'outil de signature, désignez ensuite le fichier à signer :

Lancer l'outil de signature

Utilitaire de signature électronique (@version@)

Liste des fichiers

Nom du fichier	Chemin de la Signature	Format	Signer
Convention2019-026_Membre...	C:\Users\thomas.dubois\Desktop\Nouveau dossier\Convention2019-026_Membres_Version_2020 -	PAdES	<input checked="" type="checkbox"/>

Ajouter un fichier Vider la liste Signer les fichiers sélectionnés

Le chemin vers le document signé est indiqué ici.

Fermez l'outil de signature en cliquant sur cette croix.

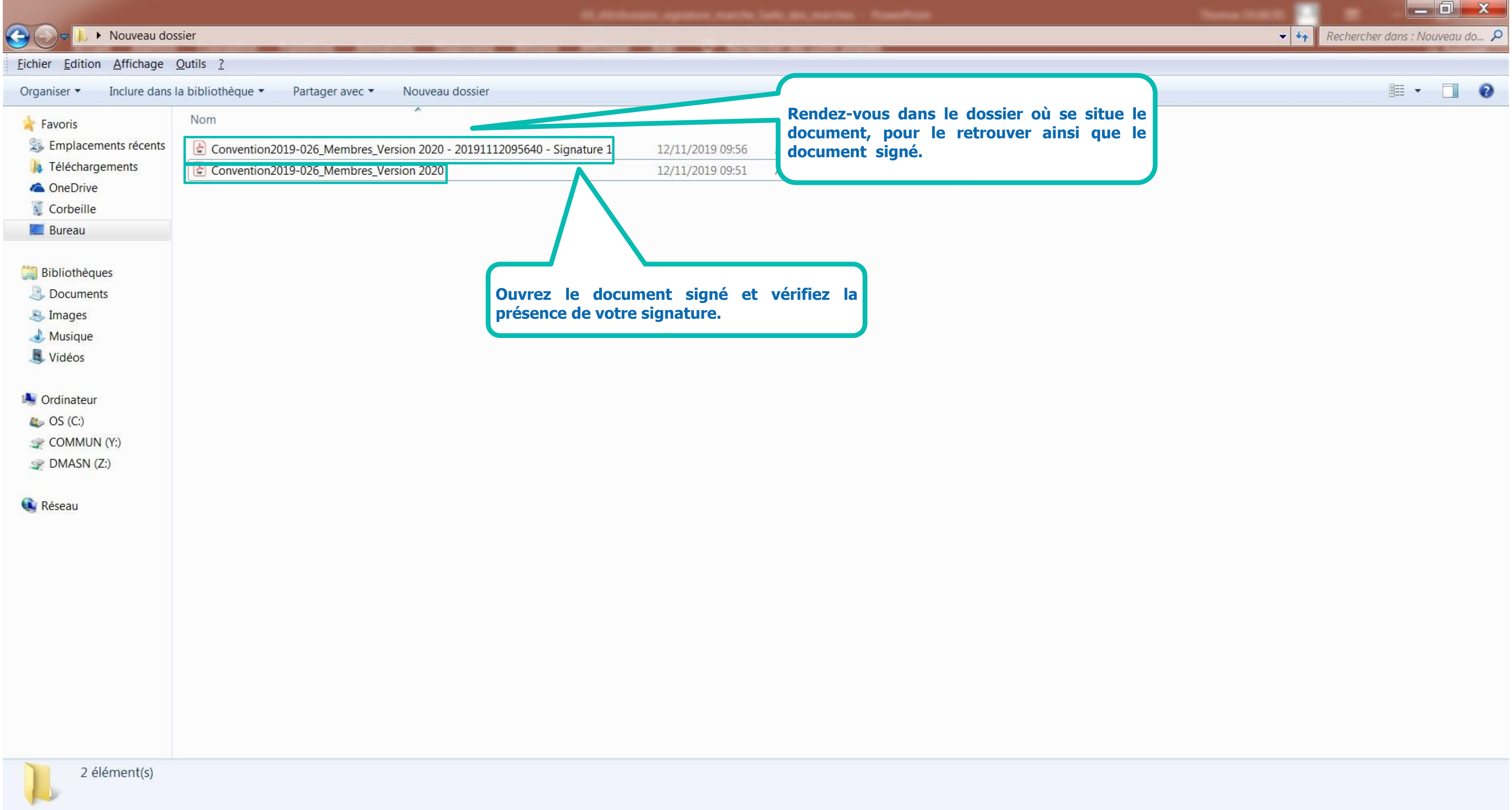

Nouveau dossier

Rechercher dans : Nouveau do...

Fichier Edition Affichage Outils ?

Organiser Inclure dans la bibliothèque Partager avec Nouveau dossier

- Favoris
- Emplacements récents
- Téléchargements
- OneDrive
- Corbeille
- Bureau
- Bibliothèques
- Documents
- Images
- Musique
- Vidéos
- Ordinateur
- OS (C:)
- COMMUN (Y:)
- DMSN (Z:)
- Réseau

Nom		
Convention2019-026_Membres_Version 2020 - 20191112095640 - Signature 1	12/11/2019 09:56	
Convention2019-026_Membres_Version 2020	12/11/2019 09:51	

Rendez-vous dans le dossier où se situe le document, pour le retrouver ainsi que le document signé.

Ouvrez le document signé et vérifiez la présence de votre signature.

Signé au moyen de signatures valables.

Panneau Signatures

Lorsque vous ouvrez le document PDF signé, ce bandeau vous indique si votre signature est valable.

Vous pouvez consulter le détail de votre signature en cliquant sur le bouton « Panneau Signatures ».

IMPORTANT : cet exemple utilise l'outil Adobe Reader, l'affichage peut être différent suivant l'outil PDF utilisé.
Tous les outils de lecture PDF ne prennent pas forcément en compte la signature électronique.
Veillez à avoir la dernière version à jour de votre outil de lecture PDF pour la vérification de signature.

Convention d'accès au bouquet de services numériques pour les membres de Mégalis Bretagne N° 2019-026

Entre

Signatures

☰ Valider tout

> Rév. 1 : Signé par Thomas DUBOIS <thomas.dubois@megalis.bretagne.bzh>

votre signature apparait en détail dans le panneau signatures.



Convention d'accès au bouquet de services numériques pour les membres de Mégalis Bretagne N° 2019-026

Entre

Le Syndicat mixte de coopération territoriale Mégalis Bretagne représenté par Monsieur Loïg CHESNAIS-GIRARD, son Président, dûment habilité à signer la présente convention par délibération du 30 Juin 2017 ayant son siège au Zac des champs blancs, 15, rue Claude Chappe, bâtiment B - 35510 CESSON SEVIGNE.

D'une part,

Et,

..... (ci-après désigné l'établissement), représenté par
dûment habilité à signer la présente convention, ayant son siège

SIRET :

Ci-après désignées ensemble : « les parties ».

Préambule :

**Vous avez signé électroniquement votre document.
Renvoyez-le nous via notre formulaire de contact :
[https://www.megalis.bretagne.bzh/jcms/mw_14303/megalis-
formulaire-de-demande-
jsp?dcontexte=mw_14373#zoneContenu](https://www.megalis.bretagne.bzh/jcms/mw_14303/megalis-formulaire-de-demande-jsp?dcontexte=mw_14373#zoneContenu)**
